

DE HOGE KOSTEN VAN FILES

Files kosten Belgische bedrijven miljoenen per jaar en het wordt alleen maar erger.

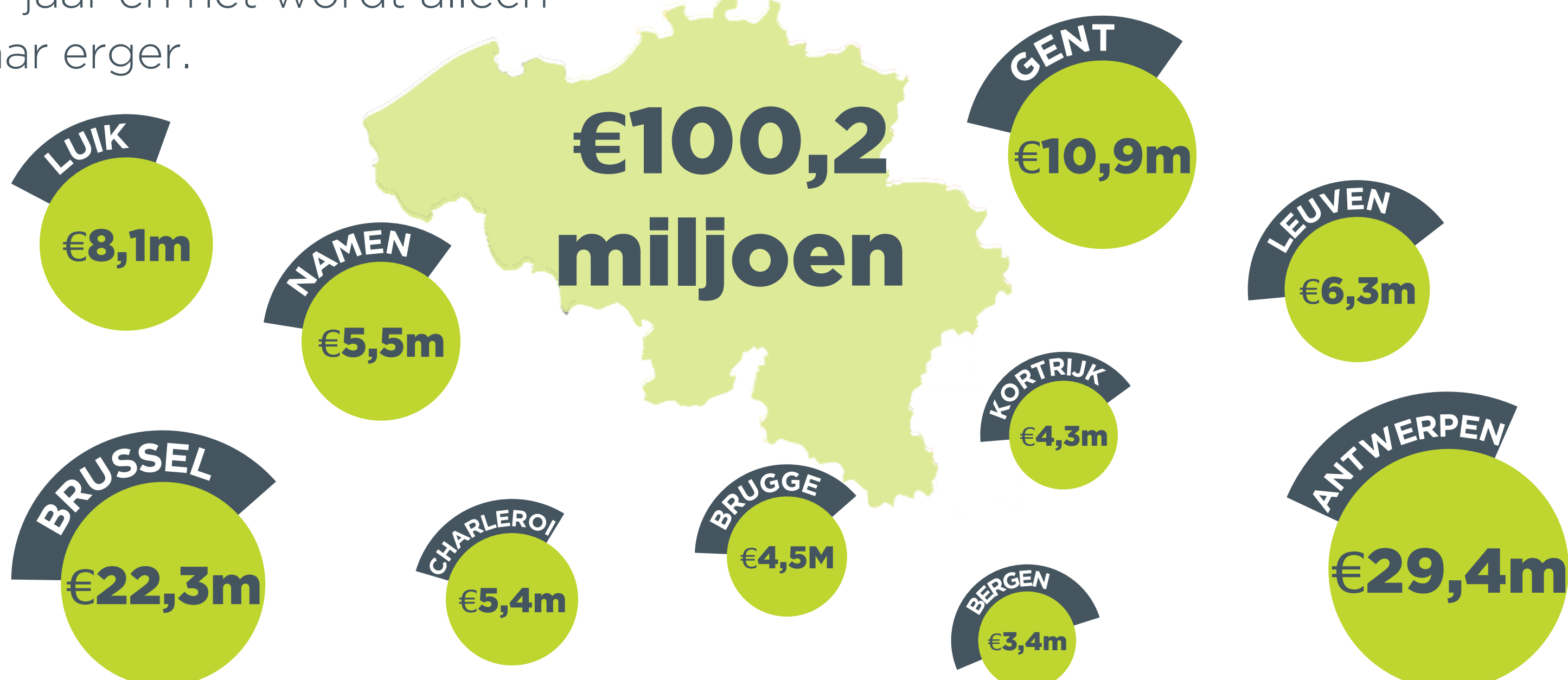

De getoonde cijfers zijn de kosten op jaarbasis.

De cijfers zijn gebaseerd op de geregistreerde bestelauto's en vrachtwagens in de betreffende regio. Dit is vermenigvuldigd met de extra reistijd in deze regio per jaar in uren volgens de TomTom Traffic Index. Resultaat is het totaal aantal verloren uren van alle bedrijfswagens in de regio. Het totaal aantal verloren uren is vervolgens vermenigvuldigd met het minimumloon (€10,13 in België) om te berekenen wat de kosten van de verloren uren zijn afgezet tegen het laagste minimumloon.

TOMTOM TELEMATICS

DE JAARLIJKSE KOSTEN VAN FILES PER BEDRIJFSWAGEN

Bedrijven verliezen honderden euro's per voertuig per jaar aan verkwiste arbeidskosten ten gevolge van het verkeer.



TOMTOM TELEMATICS

DE DRUKSTE STEDEN VAN BELGIË

De procentuele vertragingstijd in Brussel is 38%. Hiermee staat het op de 37e plaats van drukste steden wereldwijd.

Antwerpen eindigt met een procentuele vertragingstijd van 30% op de 79e plek wereldwijd.

Hoeveel dagen sta je vast in de file per jaar?

BRUSSEL +38%
= 7.1 DAGEN

ANTWERPEN +30%
= 5.5 DAGEN

LUIK +23%
= 4 DAGEN

LEUVEN +22%
= 4.6 DAGEN

NAMEN +22%
= 3.8 DAGEN

KORTRIJK +21%
= 3.2 DAGEN

GENT +18%
= 3.2 DAGEN

BERGEN +17%
= 2.8 DAGEN

BRUGGE +17%
= 2.8 DAGEN

CHARLEROI +16%
= 2.3 DAGEN

Bron: TomTom Traffic Index.

% geeft de toename van reistijd ten opzichte van goed toegankelijke wegen aan.

TOMTOM TELEMATICS

PIEKPERIODES FILES

Ochtend 8 - 9 uur

Avond 17 - 18 uur



Bron: TomTom Traffic Index.

% geeft de toename van reistijd ten opzichte van goed toegankelijke wegen aan.

TOMTOM TELEMATICS